

Δυο Μελέτες Για Την Ανασυγκρότηση Της Βόρειας Εύβοιας

Η διαNEOσις συμμετέχει στο έργο της επιτροπής που συστάθηκε μετά την καταστροφή του 2021, χρηματοδοτώντας και υλοποιώντας δύο “ανθρωποκεντρικές” έρευνες για την υγεία, τα κοινωνικά δίκτυα και την εργασία στη Βόρεια Εύβοια.

Μετά από την πρωτοφανή καταστροφή που προκάλεσε η πυρκαγιά του 2021 στη Βόρεια Εύβοια, η ελληνική κυβέρνηση αποφάσισε τη σύσταση μιας επιτροπής για την εκπόνηση σχεδίου για την ανασυγκρότηση της Βόρειας Εύβοιας, υπό τον συντονισμό του **Σταύρου Μπένου**. Η επιτροπή ανέλαβε άμεσα τον σχεδιασμό και την υλοποίηση μιας σειράς από μελέτες και η διαNEOσις ανέλαβε να υλοποιήσει και να χρηματοδοτήσει δύο από αυτές και συγκεκριμένα τις πιο “ανθρωποκεντρικές” μελέτες του προγράμματος.

Η μία, η οποία εκπονήθηκε από πενταμελή ομάδα ερευνητών υπό τον συντονισμό του ομότιμου καθηγητή Προληπτικής Ιατρικής στο Πανεπιστήμιο Αθηνών **Γίαννη Τούττα** και τον καθηγητή στο Πολυτεχνείο του Μιλάνου **Μάνο Ματσαγγάνη**, αφορά στην **ενεργοποίηση των κοινωνικών δικτύων και την αναβάθμιση των κοινωνικών υπηρεσιών και των υπηρεσιών υγείας της περιοχής**. Η δεύτερη, η οποία συντάχθηκε από τον **Γιώργο Πετράκο**, τώως πρόταξη και καθηγητή στο Πανεπιστήμιο Θεσσαλίας, αφορά στις δράσεις **στήριξης και ανάπτυξης του ανθρώπινου δυναμικού της περιοχής**.

Ποια ήταν η κατάσταση στη Βόρεια Εύβοια πριν από την καταστροφή

- Ο αριθμός των κατοίκων στους δύο Δήμους (Μαντουδιού-Λίμνης-Αγίας Άννας και Ιστιαιάς-Αιδηψού) **έχει μειωθεί από τις 40.000 το 1991 στις 30.000 περίπου σήμερα.**
- Ο πληθυσμός είναι **γερασμένος** (ο δείκτης γήρασης είναι διπλάσιος από τον μέσο όρο της χώρας).
- **Οι νέοι μετακινούνται σε μεγαλύτερες πόλεις** όπως η Χαλκίδα ή η Αθήνα προς αναζήτηση καλύτερων προοπτικών απασχόλησης και ποιότητας ζωής.
- Το **επίπεδο εκπαίδευσης** του ανθρώπινου δυναμικού είναι πολύ χαμηλότερο σε σχέση με τον μέσο όρο της χώρας -**λιγότερο από το 9% του πληθυσμού είναι απόφοιτοι ανώτατης εκπαίδευσης.**
- Οι μισοί από τους κατοίκους της περιοχής έχουν φτάσει το πολύ **μέχρι την ολοκλήρωση του δημοτικού σχολείου.**
- Η **ανεργία** στην περιοχή είναι **πάνω από 30%.**
- Το **διαθέσιμο εισόδημα** φτάνει περίπου **το 65% του εθνικού μέσου όρου.**
- Σχεδόν **οι μισές αγροτικές εκτάσεις δεν καλλιεργούνται**, γιατί οι ιδιοκτήτες τους δεν ζουν πια εκεί.
- Δεν υπάρχει **μεγάλος και ασφαλής δρόμος** που να συνδέει τις πόλεις και τα χωριά της Βόρειας Εύβοιας με τη Χαλκίδα και την υπόλοιπη Ελλάδα.
- Στον Δήμο Μαντουδιού-Λίμνης-Αγίας Άννας **δεν υπάρχουν καθόλου βρεφονηπιακοί σταθμοί.**
- Σε κανέναν από τους δύο Δήμους **δεν υπάρχουν δομές ΚΑΠΗ.**
- Ολόκληρη η Βόρεια Εύβοια διαθέτει **μόνο δύο Κέντρα Υγείας και επτά Περιφερειακά Ιατρεία**, τα οποία έχουν ελλείψεις σε προσωπικό.

Μερικές από τις προτάσεις της μελέτης για το ανθρώπινο δυναμικό

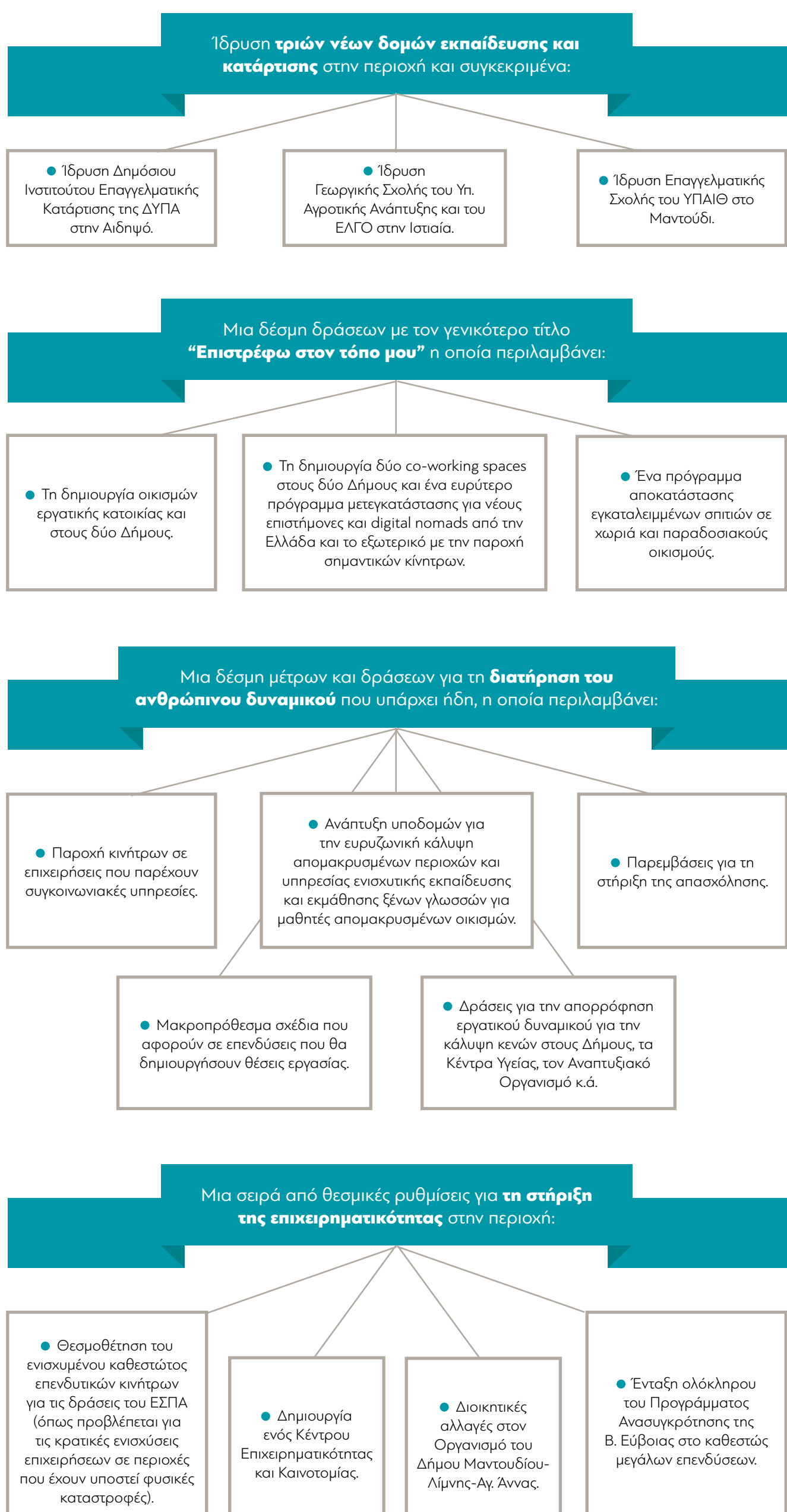

Μερικές από τις προτάσεις της μελέτης για τα κοινωνικά δίκτυα και τις υπηρεσίες υγείας

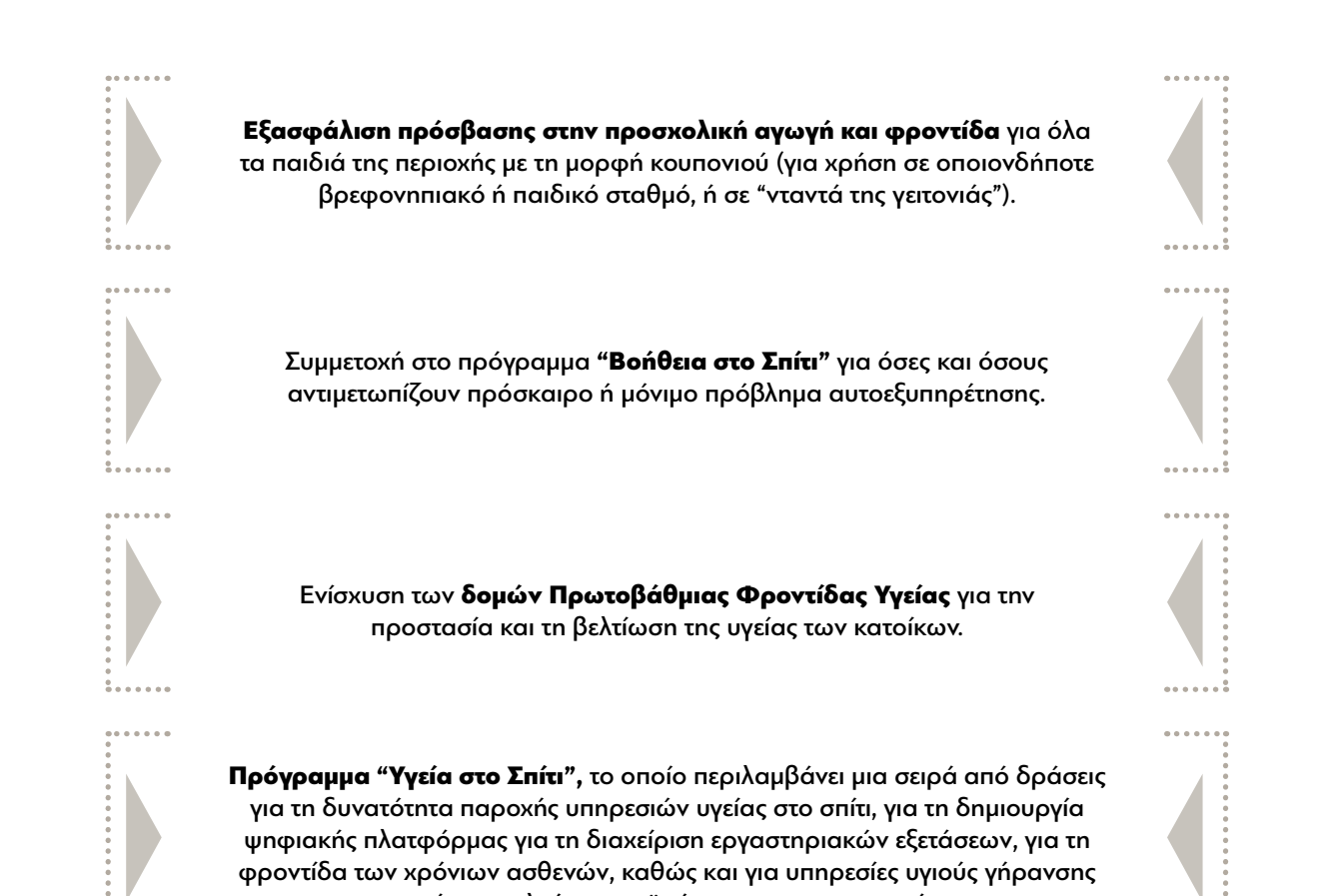

Και οι δύο έρευνες συνοδεύονται από την αναλυτική εξειδίκευση των επιμέρους δράσεων, με πρόβλεψη για τη χρηματοδότησή τους.